



PREFEITURA DE
SÃO PAULO
Subprefeitura
SÃO MATEUS

Relatório Semestral de Ações e Obras

1º Semestre de
2019

São Mateus



Distritos	População	Área	% Área
Iguatemi	182.376	19,6 km ²	42,8%
São Mateus	288.570	13,0 km ²	28,38%
São Rafael	229.264	13,2 km ²	28,82%
Total	700.210	45,8 km ²	100%

Organograma

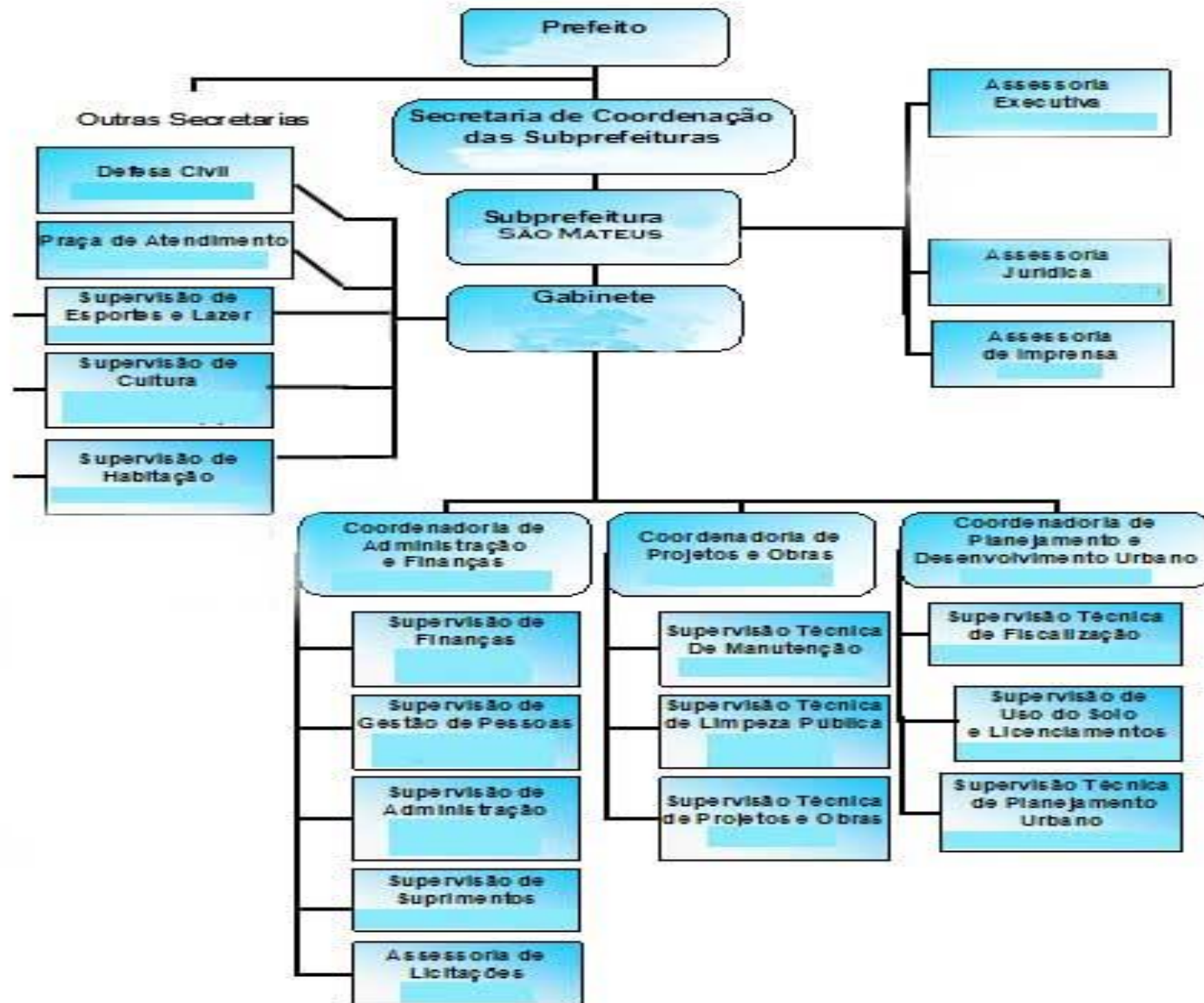

Orçamentário

Valor orçamentário anual da Subprefeitura São Mateus	49.521.650,04
Consumo/ADM	112.439,88
Consumo/Zeladoria	185.922,26
Serviços/ADM	2.869.615,97
Serviços/Zeladoria	24.018.787,88
Total gasto/1º Semestre	27.186.765,99
Pagamentos/Servidores	12.495.950,00
Total disponível/2º Semestre	9.838.934,05

- Experiência anterior e conhecimento dos problemas
- Maior tempo nas ruas, ouvindo, vistoriando
- Atendimento a todos

A equipe

- Time afinado com os objetivos
- Dedicção no atendimento ao munícipe
- Capacidade de priorizar os investimentos
- Diálogo permanente com o munícipe
- Educação e civilidade

Praça de Atendimento



- ✓ Total geral de 7.450 atendimentos no semestre, média de 1.500/mês
- ✓ **1º lugar – IPTU:** 2ª via, parcelamento, atualização cadastral: 1.628/sem
- ✓ **2º lugar – Dívida Ativa:** IPTU e CCM – Cadastro de Contribuintes mobiliários 573/sem
- ✓ **3º lugar - Solicitação de Ampliação de Iluminação Pública - pedido inicial – 961/sem**

Atendimento semestral

- Usucapião: 660
- IPTU: 528
- Certidão de Numeração: 72
- Boletim de Dados Técnicos – BDT: 120
- Levantamento de Zoneamento: 120

Limpeza de Córregos e Piscinões

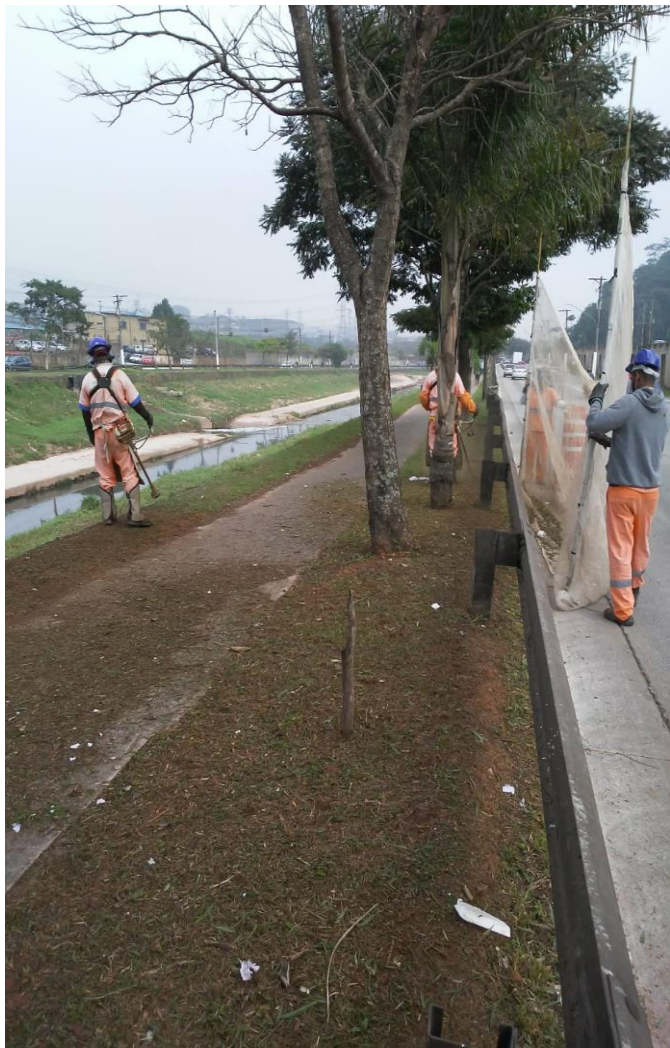

- ✓ 5 piscinões, sendo 03 no Aricanduva, 01 no Limoeiro e 01 no Caguaçu: 50.982 toneladas de detritos recolhidas
- ✓ Limpeza manual de córregos: 106 mil 295 m² limpos
- ✓ Limpeza mecanizada de córregos: 45.765 m²
- ✓ Limpeza mecânica de córregos: 9.243 metros lineares

Tapa buraco

- ✓ Total de 2.574 buracos fechados no semestre
- ✓ Área de 22 mil 460 m² coberta
- ✓ Total de 3.663 toneladas de massa asfáltica



Limpeza

Limpeza mecanizada de bocas de lobo



- ✓ Mecânica: 3.135 um
- ✓ Poço de visita: 440 um
- ✓ Ramais: 27.393 mt
- ✓ Galerias: 17.825 mt

Conservação de galerias



- ✓ Reforma de boca de lobo: 166 un
- ✓ Reforma de galeria: 307,8 ml
- ✓ Reforma de guia: 42 ml
- ✓ Troca de boca de lobo: 131 un
- ✓ Troca de tampa de poço de visita: 20 un
- ✓ Troca de grelha boca de leão: 27 un
- ✓ Reforma de poço de visita: 23 un

Vias Públicas



- ✓ Regularização mecânica de vias: 68.700 m²
- ✓ Reformas de passeio e escadaria: 560,85 m²
- ✓ Reforma de guias, sarjetão e sarjeta: 431 metros
- ✓ Regularização mecânica de campo: 10 mil m²
- ✓ Reforma de boca de lobo: 6 un

Limpeza de praças e podas

- ✓ Mais de 1 milhão e 700 mil m² de grama cortados no semestre
- ✓ 586 podas de árvores no semestre
- ✓ 236 remoções de árvores



Obras emergenciais

Três principais em execução:

- ✓ Rua Miguel Fernandes e Rua dos Amigos
Deslizamento - Valor: R\$ 6 milhões 440 mil

- ✓ Córrego Aricanduva
Contenção de margem –
Valor: 2 milhões 275 mil
- ✓ Rua André de Almeida
Contenção de talude –
Valor: 2 milhões 163 mil

Contenção de Talude – Rua Francisco de Santa Maria x Rua Flauta Mágica –
término fim de agosto



Obras em Andamento



- ✓ Salão Multiuso – Bento Guelfi, 2.600
- ✓ CDC Santa Adélia
- ✓ Campo do Urubuzão
- ✓ Campo do Rio Claro
- ✓ Campo Unidos dos VI

Habitação



- ✓ 3.150 atendimentos no semestre
- ✓ Cadastro novo
- ✓ Recadastro
- ✓ Encaminhamento para auxílio aluguel
- ✓ Orientações gerais
- ✓ Vistorias de mapeamento de áreas de risco/irregulares



Moradias para áreas de risco

- ✓ Conjunto Chafariz de Pedra – 768 famílias
- ✓ Conjunto Safira – 952 famílias

Desfazimento



- ✓ Remoção de 40 famílias no Piscinão Limoeiro
- ✓ 21 remoções no Parque das Flores – área de risco
- ✓ Outros 67 de bares, barracos, piquetes em áreas de ocupação irregular

Remoção de eucaliptos

- ✓ Cerca de 35 árvores de grande porte na Av. Ragueb x Vovó Carolina
- ✓ Ameaça a moradias precárias, prédios e à via
- ✓ Etapas e com apoio de Bombeiros, GCM,



Fiscalização



- ✓ Concluídas e em andamento: 1867
- ✓ Multas – 64
- ✓ Outras penalidades: 174 – fechamento de bares, lei do silêncio após 1h, MPL e demais

Cultura

- ✓ Duas Casas de Cultura – Distritos São Mateus e São Rafael
- ✓ Um ponto de leitura no distrito São Rafael
- ✓ “Vem pro Centro”, passeio turístico promovido pela COTUR
- ✓ Programa Bairro da Gente: Mutirão de zeladoria, ação social e cidadania



Setores



- ✓ Supervisão de Saúde
- ✓ Defesa Civil de São Mateus
- ✓ CATE
- ✓ Junta Militar
- ✓ Conselho Tutelar São Mateus e São Rafael
- ✓ SPTrans
- ✓ Adesampa
- ✓ Zoonose
- ✓ Mediação de conflitos

Comunicação

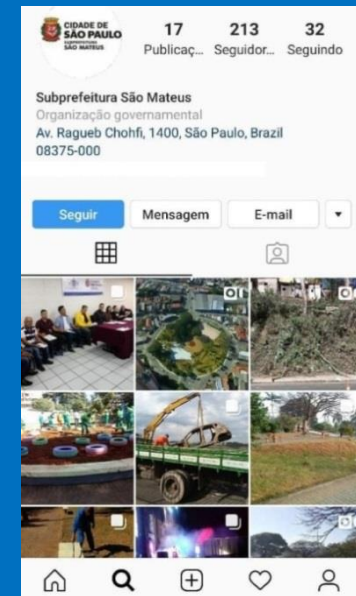
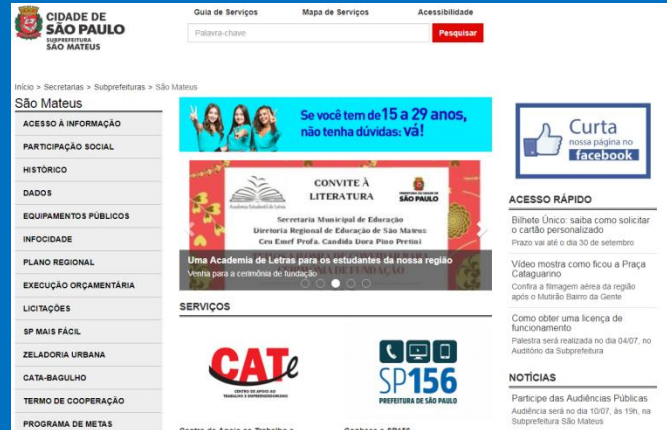

- ✓ Conquista do Certificado de Acessibilidade
- ✓ Informação baseada no interesse público
- ✓ Facebook - junho, 1.122 seguidores – aumento de 4 vezes
 - ✓ Criação do Instagram
- ✓ Reuniões quinzenais de avaliação na Secom
- ✓ Busca de informações nos departamentos
- ✓ Respostas técnicas e abalizadas nos canais
 - ✓ Ampliação das mídias e parcerias

